

會考趨勢 簡單 C → 基礎 B → 精熟 A

精選最新會考試題，依據新課綱的課程與會考題型分類，並按難易度與通過率分成 A、B、C 三種等級，能輕鬆了解會考在各種題型的布題與難易度的分配。在解題過程中，特別標示關鍵字句 keyword，使考生能迅速掌握得分之鑰。

簡單 C	通過率 65% 以上
基礎 B	通過率 40 ~ 65%
精熟 A	通過率 40% 以下



題目很簡單，只要熟背 1200 字與基本文法句型，你一定會！

111 會考補考 [1] | 看圖辨義

- (C) Look at the picture. Which is true?
- (A) The little boy is closing his eyes.
 - (B) The young man is drinking water.
 - (C) The old woman is holding a bottle.
 - (D) The young woman is having a steak.

年輕女士正在喝飲料。
年輕男士正在吃牛排。

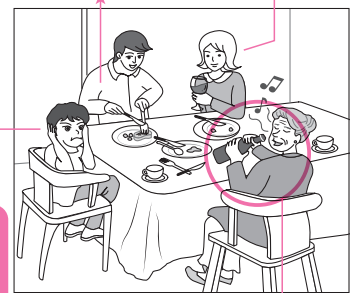

小男孩只是搗住耳朵，並未閉上眼睛。

年長女士手裡拿著瓶子在唱歌。

應考秘技

本題須對照圖片與選項敘述，利用刪去法將不符合圖片的選項一一刪除，即可找到答案。根據圖片，只有選項(C)的敘述與圖片情境相符，故正確答案為(C)。

112 會考 [6] | 76%

- (B) Rex did not feel the earthquake this morning. He _____ in the park at the time.
- (A) jogged
 - (B) was jogging
 - (C) has jogged
 - (D) would jog

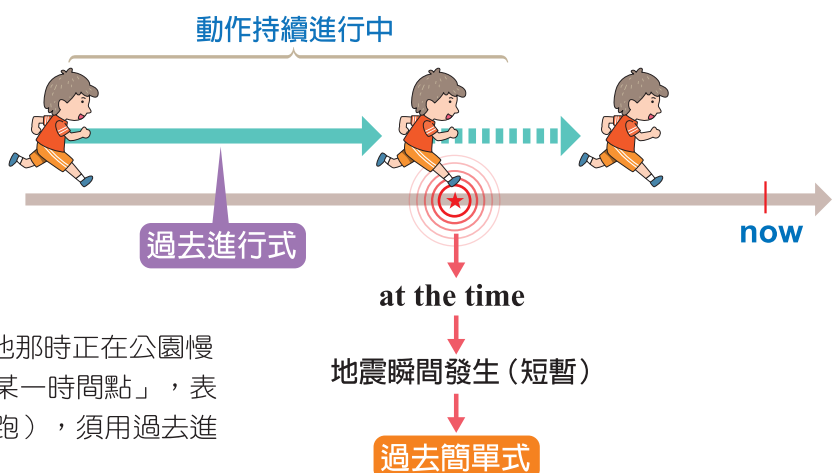

應考秘技

Rex 沒感覺今天早上有地震。他那時正在公園慢跑。地震發生的當下是「過去某一時間點」，表當時正在進行的動作（正在慢跑），須用過去進行式。

誘答選項

過去簡單式通常表示「過去已發生完成的動作」，未能表現「動作當下正在進行中」，故本題不可使用過去簡單式喔！



基礎 B

測驗較抽象的文意或藏有小陷阱的基礎文法觀念，題目沒有很難，但一不小心就會被騙，讓你痛失基本分數喔！

110會考〔8〕 | 64% | 抽象文意理解

從事電腦工程師十年是一種經歷、經驗。

- (B) Edward had worked as a computer engineer for ten years. This _____ helped him a lot when he started his own computer shop.
- (A) chance 機會
 (B) experience 經驗
 (C) hobby 嗜好
 (D) knowledge 知識 → 誘答陷阱！

應考秘技

本題測驗較為抽象的字詞意思，考生需判斷「從事電腦工程師十年的工作」是一種「經驗」。注意：本題選項(D)「知識」是陷阱，開店當然需要知識，但敘述一個人的資歷時，強調的還是「經驗」，答案為(B)。

111會考補考〔11〕 | 上下文藏有陷阱的基本文法題

- (D) Annie _____ us this weekend? Why didn't you tell me earlier? I really want to see her, but I've told Grandpa I'll help him on the farm.
- (A) met
 (B) has met
 (C) meets
 (D) is going to meet

應考秘技

本題測驗時態的基本觀念，由說話者答應爺爺這個週末將去田裡幫他的忙，因而無法去見 Annie，表示 Annie 來訪也是未來發生的事，應用未來式。

陷阱 1：許多考生一看到 this + 時間就以為一定是過去簡單式。this + 時間亦常用於未來式，要視該動作發生的時間是在過去或未來而定。

陷阱 2：別忘了 be going to + 原形動詞常用於表「即將進行的計畫」。

111會考〔13〕 | 59%

- (D) Yesterday when I got home from work, my brother _____ for dinner, so he invited me to join him.
- (A) goes out
 (B) went out
 (C) has gone out
 (D) was going out

Keyword when I got home from work ; he invited me to join him

解析：「昨天當我下班回家」為過去的一個時間點，而哥哥在那個時間點「正要去」吃晚餐，用過去進行式，來表示「當時即將進行的動作」。



精點 A

測驗考生是否能辨別易混淆字詞的異同或分析複雜的綜合語法句型，題目通常暗藏誘答陷阱，屬於高鑑別度的資優題型。

110會考〔13〕 | 38% | 易混淆的字詞比較題

- (B) Beverly eats lots of snacks _____ meals. That's why she is often too full to eat anything at mealtimes.
- (A) after (B) between
(C) during (D) from

誘答陷阱！

由「用餐時間太飽吃不下」可知兩餐「之間」吃很多零食。

應考秘技

本題測驗考生是否能辨別四個介系詞的用法，題目看似簡單，卻是110會考中令許多人跌破眼鏡的魔王題，僅有38%的考生答對此題，其中有許多考生誤選 (C) during。

以下我們分別來比較這四個介系詞的差異：

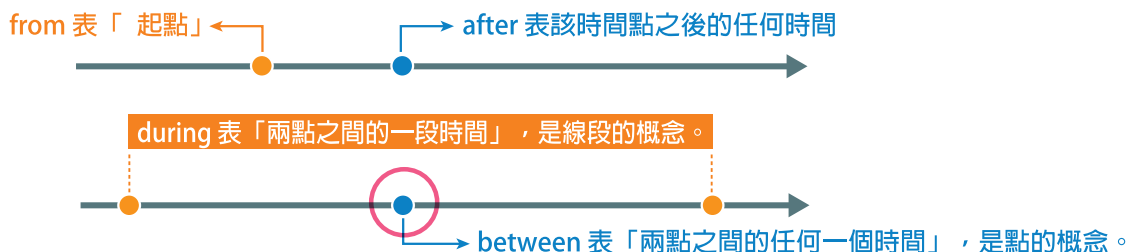

Beverly「在兩餐之間」吃了很多零食導致吃正餐時常常太飽吃不下，應用介系詞 between，故選(B)。本題許多考生會誤選 during（在~期間），意思變成「用餐期間」，與前後語意不合，故不可選。

110會考〔12〕 | 43% | 複雜的語法句型綜合題

- (C) Fiona loves listening to her children sing songs _____ at school.

- (A) are learned (B) that learned
(C) they learned (D) that they are learned

誘答陷阱，不可缺少主詞！

應考秘技

本題一開始就連續出現三個動詞，看得考生頭昏腦脹冷汗直流。遇到這類結構較複雜的句子，可用因式分解法，找出主要子句的主詞、動詞、受詞或補語。本題的主要子句為「Fiona 喜愛聽她的孩子唱歌」，空格後面用形容詞子句 which / that they learned at school（他們在學校學到的歌）來修飾先行詞 songs，而 which / that 當 learned 的受詞，可省略，故選(C)。

112會考〔23〕 | 45%

- (D) Now I often think of those days with Pip, my pet dog. When I read in my room, he _____ quietly beside me.

- (A) will come and sit (B) comes and sits
(C) has come and sat (D) used to come and sit

應考秘技

由前面提到「現在我時常回想起和我寵物狗 Pip 在一起的那些日子」推知「寵物狗目前已不在身邊」，故用 used to + 原形動詞（以前時常~）來表示「牠以前時常過來安靜地待在我身邊」。

誘答選項

本題考生須由第一句暗示「寵物狗已不在身邊」來答題。許多考生看到第一句為現在簡單式，就誤以為後面的句子也一樣要用現在簡單式或現在完成式。

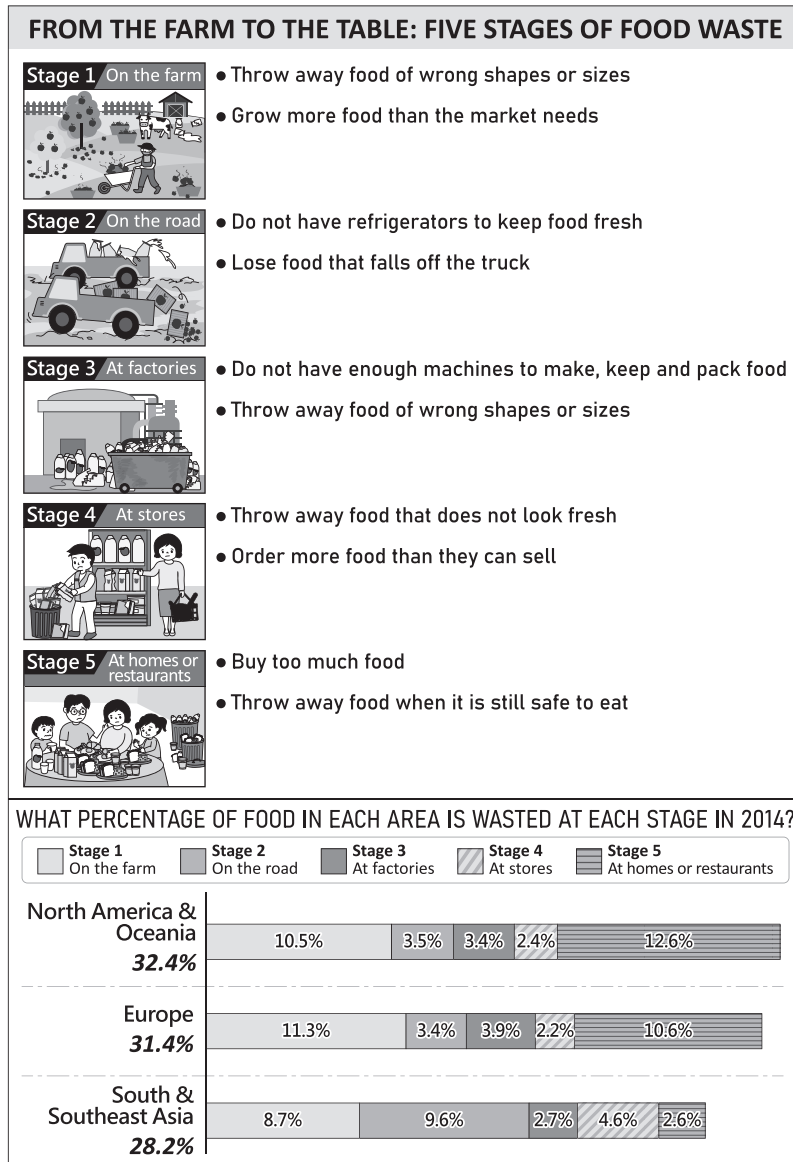

stage 階段；
waste 浪費；
percentage 百分比

(C) 28. According to the reading, which is one of the reasons for food waste? 【67%】

- (A) Stores do not know how to pack food well.
- (B) Farmers do not have enough machines to collect food.
- (C) There is no refrigerator on the truck to keep food fresh.
- (D) Factories do not have enough trucks to carry food to stores.

〔原因推論〕

詳解

根據文章可知在 Stage 2：「卡車上沒有足夠的冰箱，來保持食物的新鮮」是造成食物浪費的原因之一，故選(C)。

(D) 29. Which is true about food waste at each stage in the three parts of the world? 【63%】

- (A) For each area, the highest percentage of food waste happens at Stage 5.
- (B) Europe has a lower percentage of food waste at Stage 3 than the other two areas.
- (C) North America & Oceania has a higher percentage of food waste at Stage 1 than Europe.
- (D) South & Southeast Asia has a higher percentage of food waste at Stage 4 than the other two areas.

〔綜合判斷〕

詳解

由圖表可知比起其他兩個地方，南亞以及東南亞在第四個階段有更大比例的食物浪費，南亞以及東南亞 4.6%、北美及大洋洲 2.4%、歐洲 2.2%，故選(D)。